

### Configuration de VMware Horizon Client

1 – Appuyez sur le bouton Start :

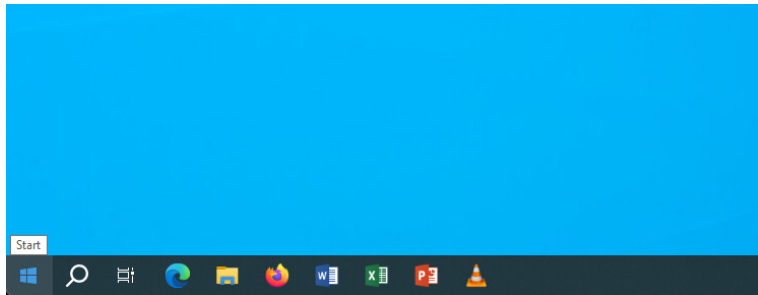

2 – Écrivez VMw... et sélectionnez le premier résultat :

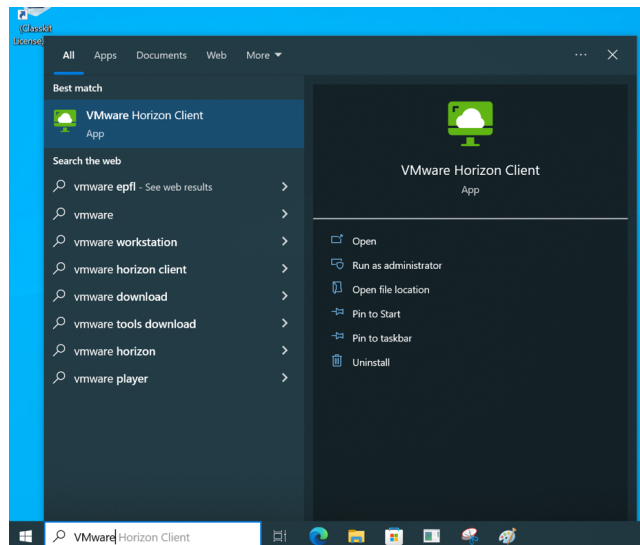

3 – Une fois que l'application est ouverte, appuyez sur "Add server" :

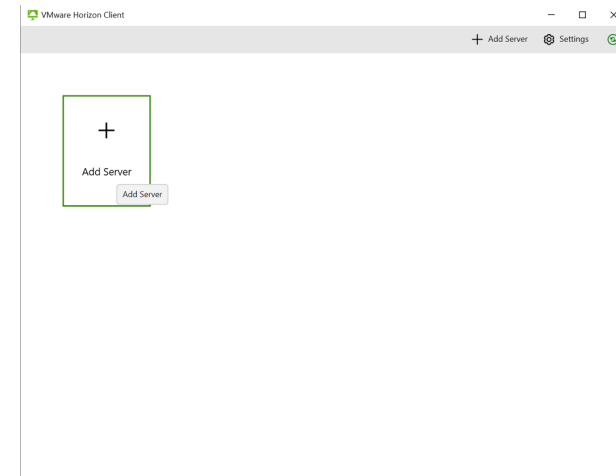

4 – Choisissez le serveur de l'école, "vdi.epfl.ch" :

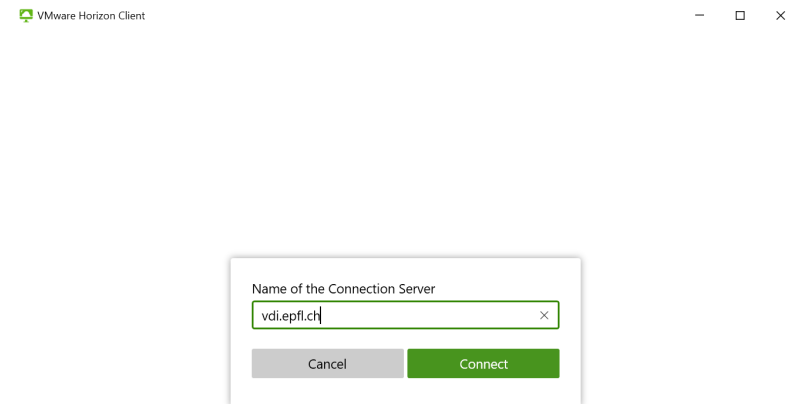

5 – Acceptez les termes et conditions :

VMware Horizon Client

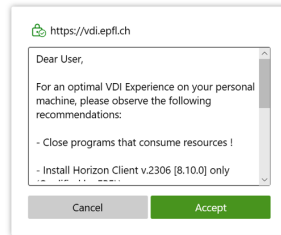

6 – Saisissez le nom d'utilisateur et le mot de passe que vous avez reçu :

VMware Horizon Client

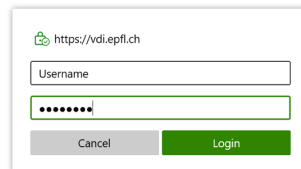

7 – Choisissez ce VM, IC-IN-SC-Turing :

VMware Horizon Client

